MINISTERIO DE OBRAS PÚBLICAS Y COMUNICACIONES

GOBIERNO NACIONAL
Construyendo Juntos Un Nuevo Rumbo

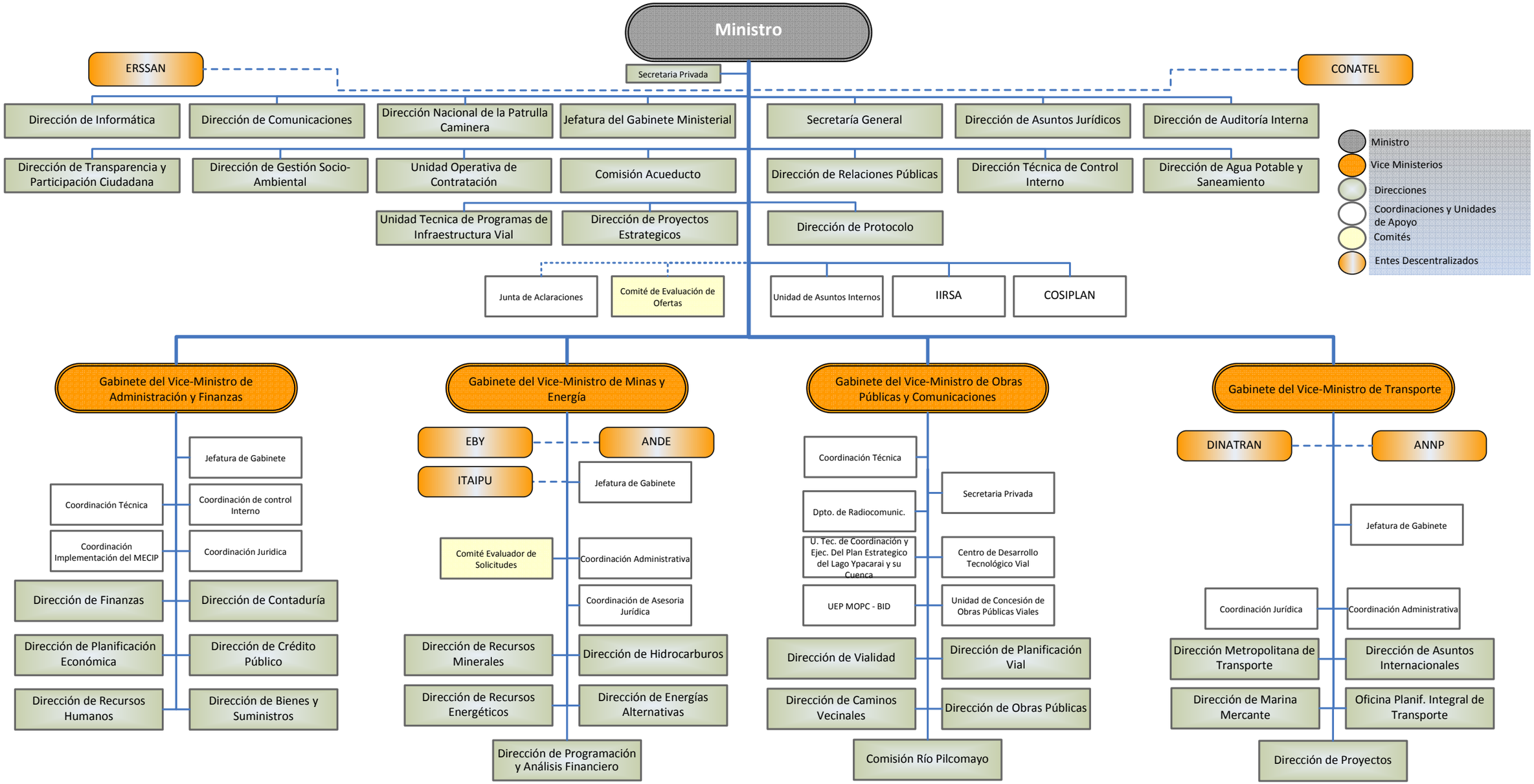

Marco Legal
Resolución 1236/17.